

# Aquaberg presenteert: De RVS renovatieput die altijd en overal past!

Technische tekening Aquaberg renovatieput in mm.

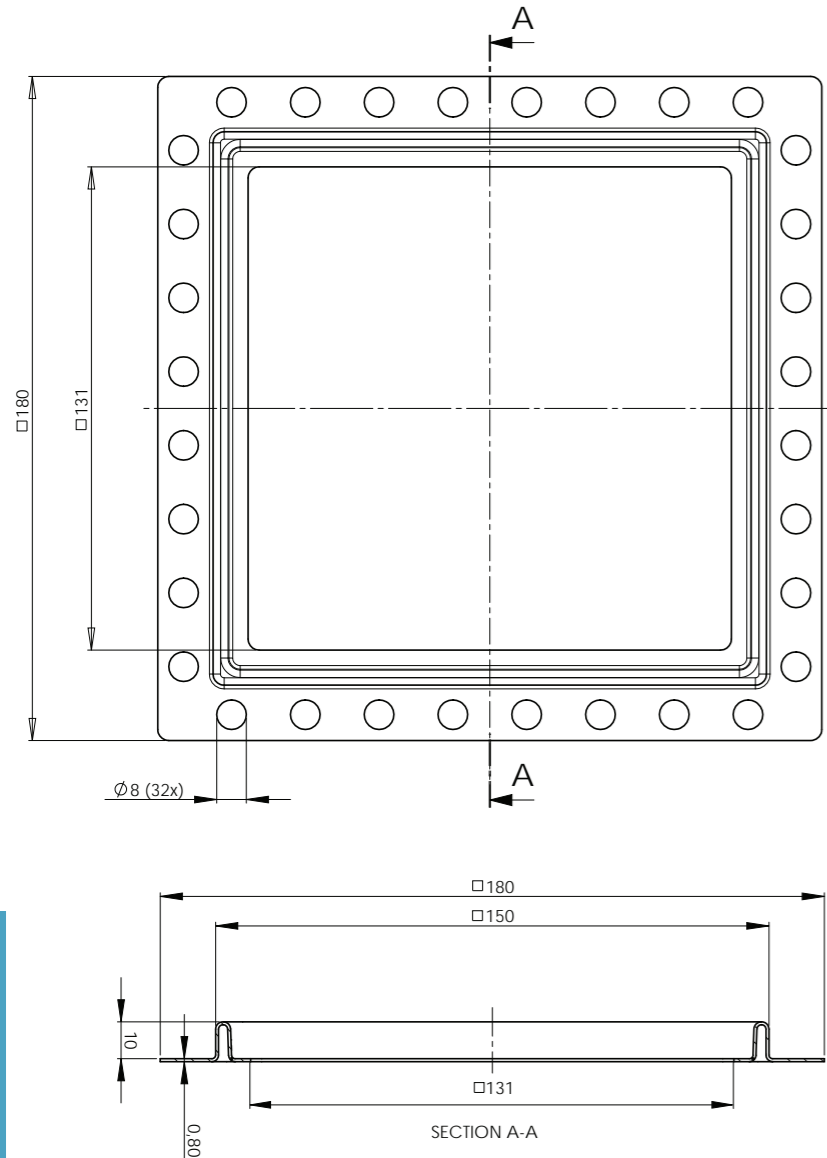

Aquaberg. De specialist in waterafvoer



## Aquaberg presenteert: De RVS renovatieput die altijd en overal past!

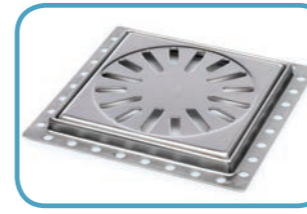

Bij renovatiewerkzaamheden wordt vaak over de bestaande badkamervloer een nieuwe tegelvloer aangelegd. Probleem daarbij is dat de vloerput te laag komt te zitten. Een installateur zal een nieuwe vloerput moeten plaatsen om dit probleem op te lossen. Door het hak- en breekwerk echter, kunnen ongewild lekkages ontstaan. Met de renovatieput van Aquaberg zijn al deze problemen verleden tijd.

Voorkom hak- en breekwerk en bespaar aanzienlijk  
De renovatieput wordt eenvoudig over de bestaande vloerput heen geplaatst, zodat een aanzienlijke besparing kan worden bereikt.

Eenvoudig te plaatsen

De Aquaberg renovatieput is zo eenvoudig te plaatsen dat iedere tegelzetter of ZZP-er de werkzaamheden kan uitvoeren. De renovatieput is voorzien van een 15 mm brede flens die voorzien is van openingen zodat de hechting met de tegellijm optimaal is. Het RVS-rooster is voorzien van sleufgaten waardoor het water snel en probleemloos kan worden afgevoerd.

### Specificaties Renovatieput

- Uitwendig 150 x 150 mm
- Inwendig 131 x 131 mm
- Inbouwdiepte 10 mm
- Uit één stuk diepgetrokken RVS-frame
- RVS hoogglans rooster met sleufgaten
- Kan zonder hakken en breken worden geplaatst

### Oude situatie



### Aanbrengen frame renovatieput



### Nieuwe tegels plaatsen



### Nieuwe situatie

